

# Bebauungsplan Nr. 1 „Caroliner Hof“ der Gemeinde Varchentin

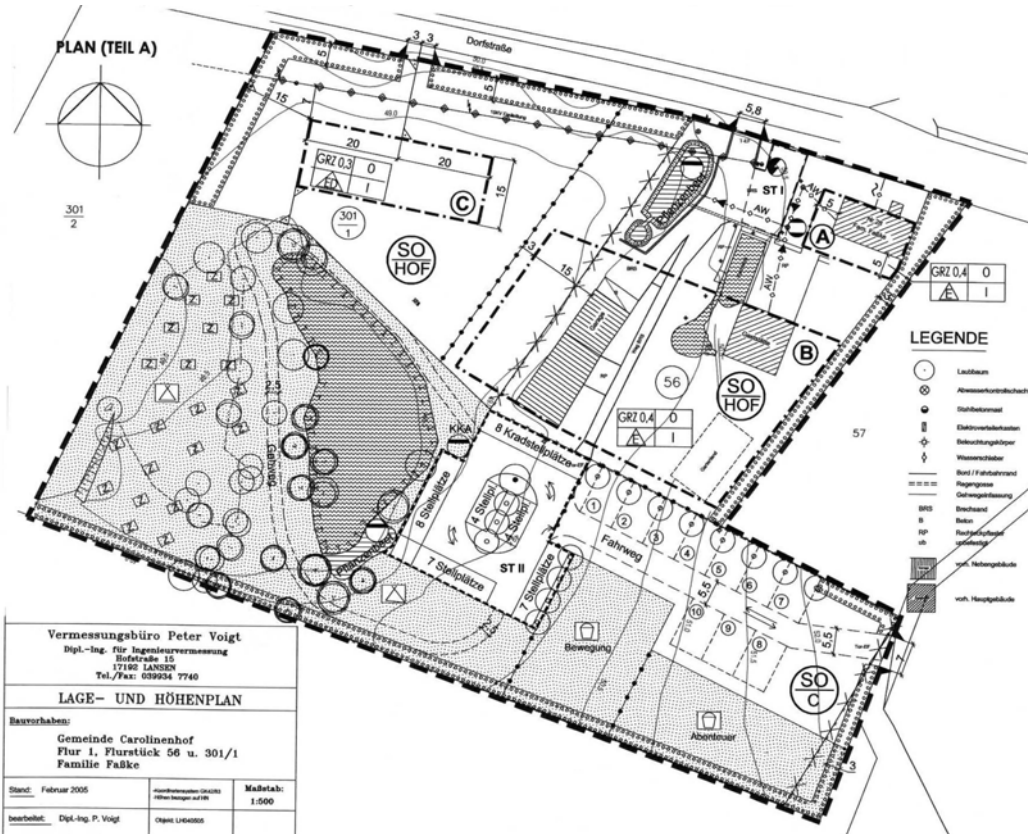

<b>Vermessungsbüro Peter Voigt</b> Dipl.-Ing. für Ingenieurvermessung Hofstraße 15 17182 LANSKUN Tel./Fax: 0399234 7740		
<b>LAGE- UND HÖHENPLAN</b>		
<b>Bauvorhaben:</b> Gemeinde Carolinenhof Flur 1, Flurstück 56 u. 301/1 Familie Fabke		
Stand: Februar 2005	Abweichungen (GRZ 0,3) Höhenbezogen auf 100	Maßstab: 1:500
bearbeitet: Dipl.-Ing. P. Voigt	Objekt: L040205	

BEBAUUNGSPLANUNG

Ferienwohnung

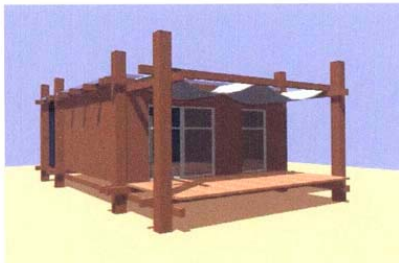

Vorderansicht

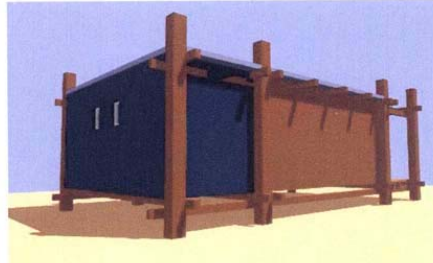

Rückansicht

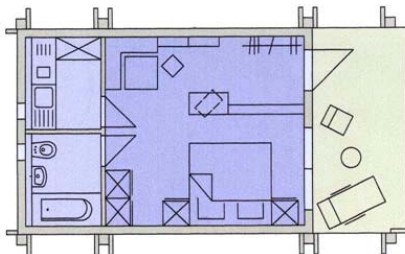

Grundriss, ca. 30 m<sup>2</sup> ohne Terrasse



Anordnung von zwei Einheiten

**SCHÜTZE & WAGNER**  
ARCHITEKTEN FÜR STADTPLANUNG

Auftraggeber: Gemeinde Varchentin

Bemerkungen: Auszug aus Planzeichnung

Planung: 2005/06

Umfang: ca. 1,9 ha



ZIEGELBERGSTR. 8  
17033 NEUBRANDENBURG  
TEL./ FAX (0395) 5442560/66

Bebauungsplan Nr. 1  
„Caroliner Hof“ der Gemeinde Varchentin

Saalanbau

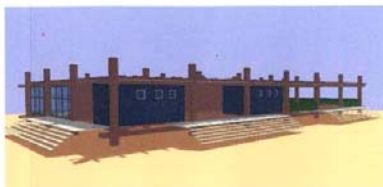

Ansicht Saal und Gastzimmer vom Bike-Shop aus



Ansicht Sanitärtrakt vom Platz aus



Ansicht Kegelbahn



Ansicht Gaststätte

SCHÜTZE & WAGNER  
ARCHITEKTEN FÜR STADTPLANUNG

Auftraggeber: Gemeinde Varchentin

Planung: 2005/06

Umfang: ca. 1,9 ha

Bemerkungen: Auszug aus Planzeichnung

BEBAUUNGSPLANUNG



ZIEGELBERGSTR. 8  
17033 NEUBRANDENBURG  
TEL./ FAX (0395) 5442560/66